



PRESENTACIÓN DE SERVICIOS

Aviso de Privacidad



www.grupogappe.com.mx



Grupo De Asesores En
Planes Y Programas De
Estudio

Cuenta de WhatsApp Business





Cuautitlán Izcalli, Estado de México 2026

Presente,

Grupo de Asesores en Planes y Programas de Estudio S.C., es un equipo multidisciplinario de investigadores y académicos, consciente y comprometidos con las necesidades educativas en México, que ofrece sus servicios en los siguientes campos:

- a) Diseño y Elaboración de Planes y Programas de estudio de nivel superior, **LICENCIATURAS, ESPECIALIDADES, MAESTRÍAS y DOCTORADOS.**
- b) Asesoramiento para el Trámite y seguimiento ante la SEP Federal, y durante todo el proceso, para obtener el Reconocimiento de Validez Oficial de Estudios (RVOE's) de planes y programas de estudio.
- c) Diseño y Elaboración de actualizaciones y modificaciones de planes y programas de estudio.
- d) Desarrollo e Investigación en Educación Superior mediante su empresa hermana CIESP (Centro de Investigación para la Educación Superior de Puebla).

Contamos con oficinas de atención en el Estado de México y Puebla.

Maestro en Derecho Alfredo J. Gómez Bernal

Tel: 5611918509 / mail: supervision@grupogappe.com.mx

www.grupogappe.com.mx





ANTECEDENTES

GRUPO DE ASESORES EN PLANES Y PROGRAMAS DE ESTUDIO S.C., se constituye en Enero del año 2000 como persona física con actividad empresarial y para el año 2007 como Sociedad Civil, (S.C.), con el objetivo de brindar un servicio de asesoría en el DISEÑO Y ELABORACIÓN de planes y programas de estudio ante **SEP FEDERAL** de calidad, a través del profesionalismo que ha caracterizado a cada uno de sus integrantes. A la fecha tenemos **cartas de recomendación de más de cuarenta y seis** Universidades en 13 (TRECE) Estados de la República, D.F. Estado de México, Morelos, Hidalgo, Puebla, Jalisco, Veracruz, Quintana Roo, donde queda claro nuestro compromiso, formalidad y honestidad en nuestro expediente.

MISIÓN

GRUPO DE ASESORES EN PLANES Y PROGRAMAS DE ESTUDIO S.C. buscará contribuir a elevar el nivel académico y la formación académica del nivel superior en nuestro país, mediante el diseño, elaboración y trámite de planes y programas de estudio autorizados por **SEP FEDERAL**, **DGAIR**, **DIPES**, relevantes para INSTITUCIONES EDUCATIVAS DE EDUCACIÓN SUPERIOR., mediante un trabajo teórico-metodológico curricular; que responda a las necesidades de la educación superior en MÉXICO, siguiendo los principios éticos y los valores sociales que la autoridad competente y MÉXICO requiere.

VISIÓN

GRUPO DE ASESORES EN PLANES Y PROGRAMAS DE ESTUDIO S.C. buscará ser la empresa asesora de Instituciones de Educación Superior en el País, con mayor reconocimiento en MÉXICO, obteniendo para ellas los registros de validez oficial de estudios en la **SEP Federal**, desarrollando planes y programas de estudio de la más alta calidad.

VALORES

HONESTIDAD, PROFESIONALISMO, LIBERTAD, COMUNICACIÓN, RESPONSABILIDAD, COMPROMISO, FORMALIDAD, CONFIANZA, RESPETO, TRABAJO EN EQUIPO.

Hacienda De la Gavia # 552 - Hacienda del Parque 1era Sección - Cuautitlán Izcalli - Estado de México –
C.P. 54769 - Tel 55-63661295 – supervision@grupogappe.com.mx - www.grupogappe.com.mx



Grupo de Asesores en Planes y Programas de Estudio S.C. ha participado activamente en la vida académica de diversas instituciones educativas de nuestro país, desarrollando con éxito sus proyectos a corto, mediano y largo plazo. Entre ellas destacan las siguientes:

Universidad Nacional Autónoma de México		El Mtro Ernesto J. Gómez López participo como Coordinador Fundador de la Maestría en Administración en la FES Cuautitlán
Universidad del Valle de México (Lomas Verdes)		Licenciaturas en: Administración Pública y Administración del Capital Humano
Universidad San Carlos		Licenciatura en: Pedagogía, Telemática, Ing. Sistemas Especialidades en: Derecho Penal, Derecho Fiscal Maestría en: Admon. y Finanzas , Formación Docente
Centro Cultural Itaca Modalidad: Mixta		Licenciaturas en: Derecho, Administración, Contaduría, Educación. Maestrías en: Derecho, Administración, Ing. Sistemas, Mercadotecnia y Ciencias de la Educación.
Universidad del Golfo de México		Licenciaturas en: Mercadotecnia, Comercio Exterior, Gastronomía Especialidad en: Criminología, Docencia Maestría en: Derecho Penal, Admon. Pequeñas y Medianas Empresas, Educación
Universidad Palafoxiana		Licenciatura en: Mercadotecnia y Publicidad, Admon y desarrollo de Negocios, Ciencias de la Educación, Derecho Maestría en: Educación Superior
Centro Universitario UTEG		Maestría en: Criminología, Desarrollo Organizacional, Alta Dirección, Negocios Internacionales, Dirección de empresas Turísticas, Multimedia y Animación 3D, Psicología Clínica Doctorado en: Derecho penal, Ciencias de la Educación

MODALIDADES

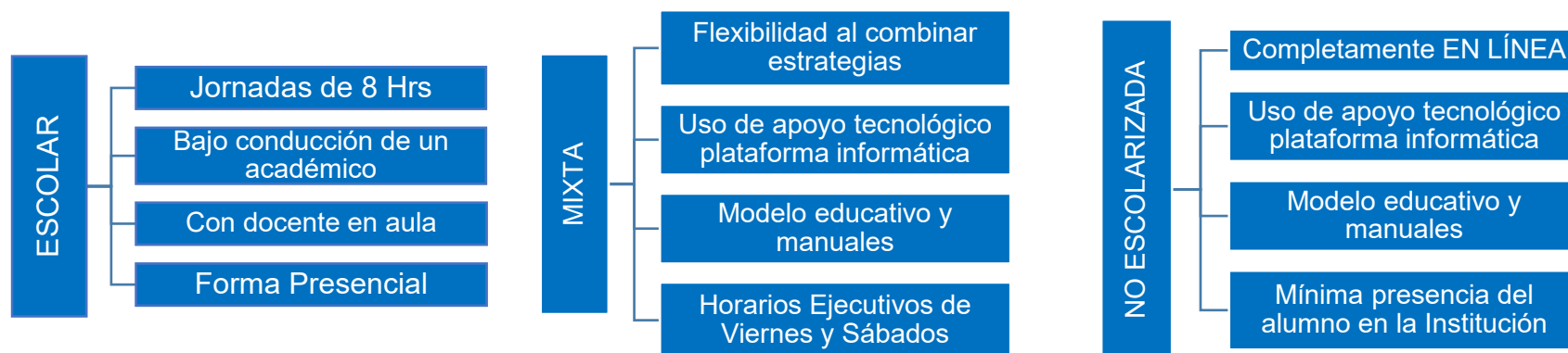

PROPUESTA LICENCIATURAS

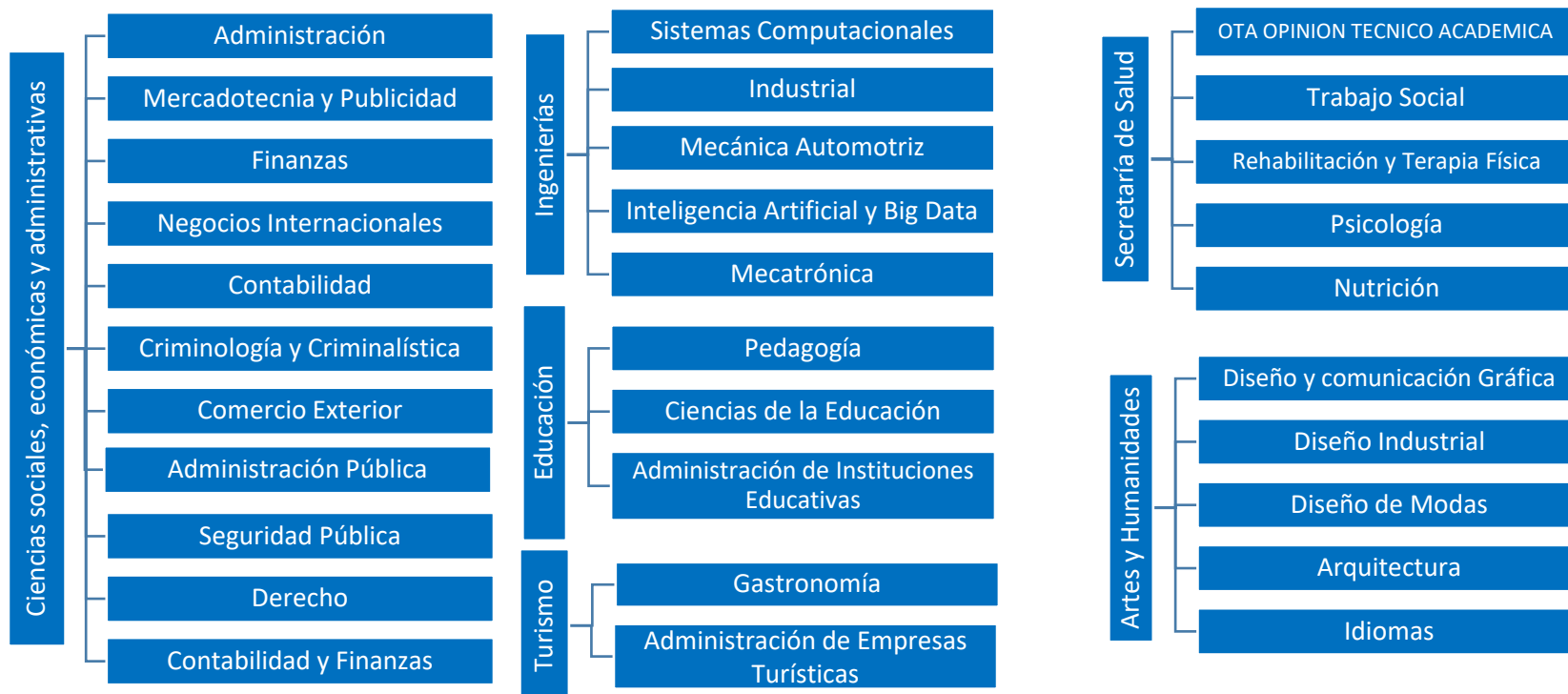

PROPUESTA MAESTRÍAS

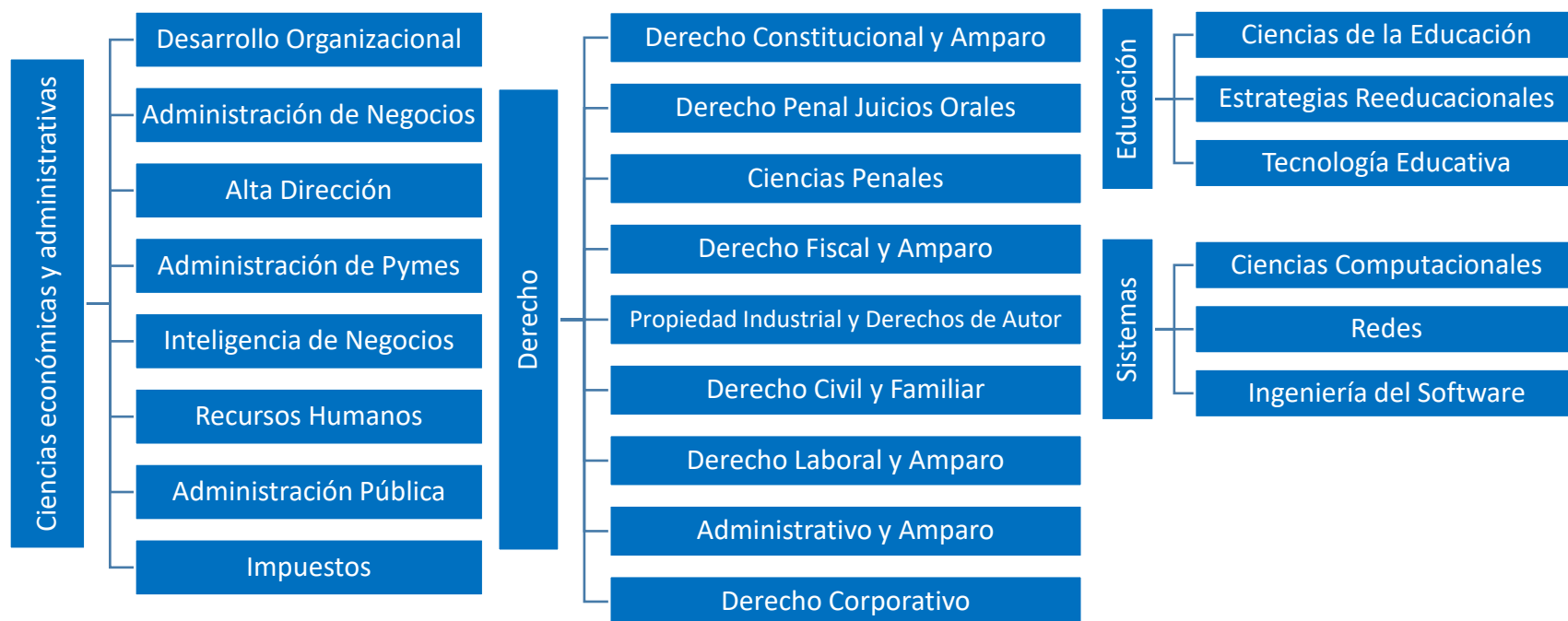

PROPUESTA DOCTORADOS

ADMINISTRACIÓN



DERECHO

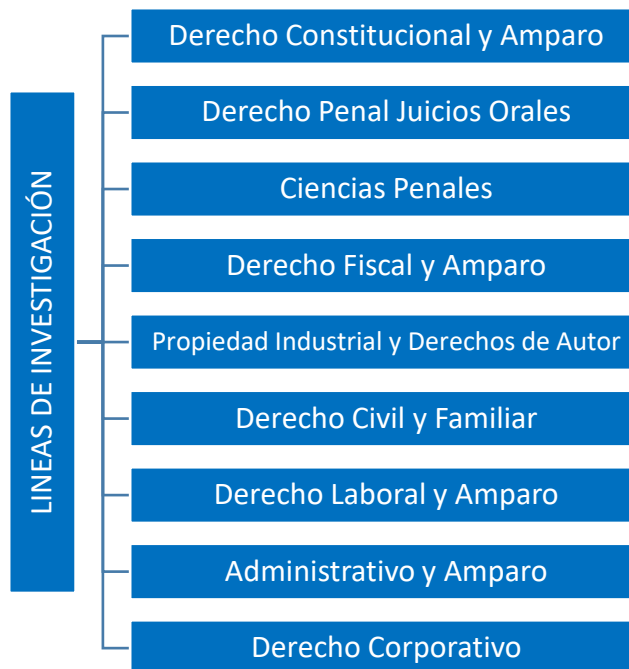

EDUCACIÓN

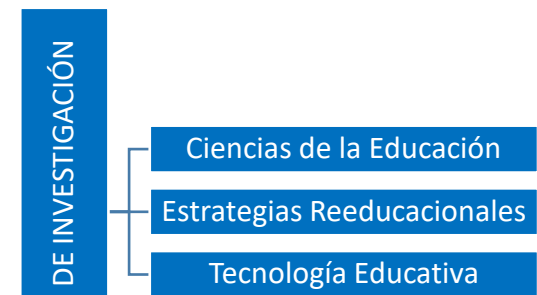





TRÁMITE DE OPINIÓN TÉCNICO ACADÉMICA CIFRHS





VENTAJAS COMPETITIVAS:

-  Elaboración de planes de estudio diseñados en colaboración con la institución educativa, para satisfacer las necesidades de su mercado y de su perfil institucional, para obtener el RVOE Federal.
-  25 años de experiencia en tramitar los planes y programas de estudio y conocer los procesos de la SEP Federal para Instituciones Educativas.
-  Servicio Integral cubriendo dos áreas; Diseño y Evaluación Curricular y Supervisión e Infraestructura de Procesos para su trámite y lograr el RVOE.
-  Garantía de Resultados.
-  Planes de financiamiento.



PLAN DE TRABAJO:

El Desarrollo de los planes y programas de estudio se desglosan de la siguiente forma:

ETAPA 1.- DISEÑO Y EVALUACIÓN CURRICULAR :

- 1.- Justificación y Objetivo General del plan de estudio.
- 2.- Perfil del Egresado.
 - a) Conocimientos.
 - b) Destrezas.
 - c) Habilidades.
- 3.- Diseño y Desarrollo del Mapa Curricular, personalizado para su institución. (créditos, seriación e instalaciones).
- 4.- Diseño y Desarrollo de los Temarios, también personalizados para su institución, de cada una de las asignaturas por cuatrimestres o semestre .
- 5.- Diseño y Desarrollo de actividades de aprendizaje y formas de evaluación de cada una de las materias según su naturaleza

ETAPA II.- SUPERVISIÓN E INFRAESTRUCTURA

- 1.- Revisión de Instalaciones.
- 2.- Revisión de la Documentación legal y profesores de tiempo completo, en su caso, de la escuela.
- 3.- Pago de derechos (es a cuenta de la institución en su momento).
- 4.- Ingreso de los planes y programas de estudio a la **Secretaría de Educación Pública Federal**.
- 5.- Revisión e integración de profesores de asignatura y tiempo completo.
- 6.- Seguimiento y atención a notificaciones y requerimientos emitidos por la autoridad educativa.



CONTACTO:

Maestro en Derecho Alfredo J. Gómez Bernal
Jefe de Departamento
Supervisión e Infraestructura de Procesos
Grupo de Asesores en Planes y Programas de Estudio S.C.
supervision@grupogappe.com.mx
www.grupogappe.com.mx
Tel. 5589317515 / 5611-918509

Aviso de Privacidad

www.grupogappe.com.mx

